

# A scuola d'impresa

## L'Italia nei nostri musei e archivi d'impresa

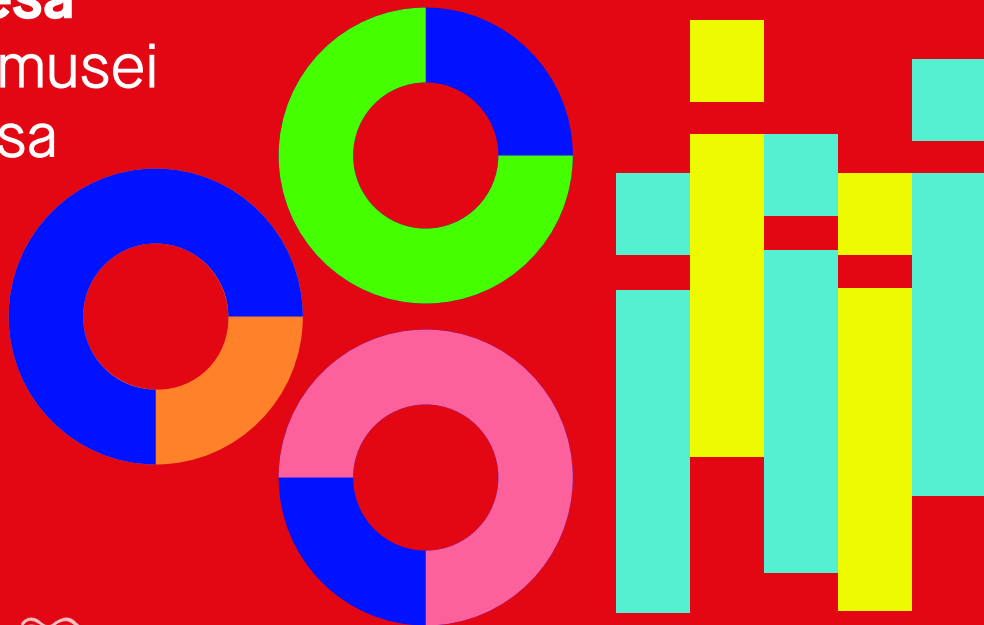

La proposta formativa *A scuola d'impresa* rivolta alle scuole per l'anno scolastico 2023-2024 nasce dalla collaborazione di **Museimpresa** - l'Associazione Italiana Archivi e Musei d'Impresa, nata nel 2001 su iniziativa di Assolombarda e Confindustria che riunisce oltre 130 musei e archivi di grandi, medie e piccole imprese italiane - con **Heritage Hub - LIUC** - centro di ricerca e di servizio focalizzato sulla relazione tra l'impresa e le sue memorie - e **l'Archivio del cinema industriale e della comunicazione d'impresa** - centro per la conservazione di documenti utili alla ricerca storica e nell'ambito delle discipline aziendali.

### Obiettivi



- **Diffondere** una conoscenza di base della storia dell'**impresa italiana** e dei **suoi valori**.
- **Far conoscere i musei e gli archivi d'impresa** attraverso oggetti, documenti, invenzioni e storie, che testimoniano l'intraprendenza, l'evoluzione del Paese e le dimensioni della cultura d'impresa.
- Consentire agli studenti di **acquisire le competenze** trasversali per **orientarsi** nel proprio percorso di studi e nella scelta della professione futura.

### Destinatari

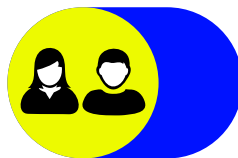

Studenti del **triennio** della **Scuola secondaria di II grado** di tutti gli indirizzi di studio.

### Ambiti di intervento



Progettato e certificato come percorso **P.C.T.O.** (Percorsi per le Competenze Trasversali e per l'Orientamento) e **Orientamento**. Coinvolge in particolar modo le discipline di:  
**Storia**  
**Lingua e letteratura italiana**  
**Cittadinanza e Costituzione**

### Struttura e temi

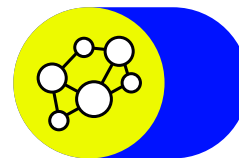

#### Fase Teorica Attività online

Attraverso **brevi video** e **attività di rielaborazione e verifica** delle competenze consente agli studenti di conoscere l'evoluzione del sistema industriale italiano e di approfondire diversi aspetti legati ai **Settori** economici e ai temi del **Management Culturale**.

#### Fase Applicativo-Esperienziale Attività in presenza

**Visita** e **attività progettuale** presso un **museo o archivio d'impresa**, a scelta dell'insegnante. Sviluppo di un **Project Work finale**, attraverso un progetto di gruppo che permetta agli studenti di familiarizzare con le problematiche operative e organizzative di un reale contesto lavorativo e di approfondire i temi della conservazione e valorizzazione della memoria aziendale.

Modalità  
di svolgimento



Durata

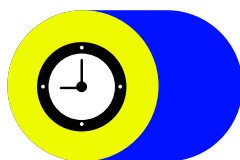

Costo

Gratuito



L'attività online è presente sul **portale di formazione** dell'*Archivio del cinema industriale e della comunicazione d'impresa* <http://formazione.cinemaindustriale.liuc.it> che comprende **attività live e video registrate** integrate da **strumenti interattivi**, che consentono un utilizzo asincrono basato sulle esigenze dei partecipanti. Le **visite** presso gli archivi e i musei d'impresa si svolgono **in presenza**.

**25 ore certificate**, valide per il riconoscimento di **crediti formativi P.C.T.O.** dal *CARED Centro di Ateneo per la Ricerca Educativo-didattica e l'Aggiornamento*. Il numero di ore può aumentare sulla base delle richieste per la realizzazione del Project Work. Il percorso didattico si articola su una durata massima di **6 mesi** (sommando Fase Teorica e Fase Applicativo-Esperienziale).

**Iscrizione fino a esaurimento posti.**

Sono previsti **incontri di preparazione e webinar informativi** sulle tematiche trattate, rivolti ai docenti tutor.

Attività	Data	Modalità	Ore docenti	Ore studenti
Incontro introduttivo (formazione docenti tutor)	Novembre 2023	Live online / aula LIUC	2	
<b>Fase Teorica (1) Attività online</b> Storia dell'impresa italiana	Completamento entro dicembre 2023	Asincrono online	3 opzionali	3
<b>Fase Teorica (2) Attività online</b> Approfondimento tematico Settori o Management Culturale	Completamento entro febbraio 2024	Asincrono online	3 opzionali	3
<b>Fase Applicativo-Esperienziale (1)</b> Visita e attività presso un museo o un archivio	Da svolgere entro marzo 2024	In presenza presso un archivio / museo Museimpresa		5
<b>Fase Applicativo-Esperienziale (2)</b> Project Work finale	Da svolgere entro aprile 2024	Live / online		10
Evento di chiusura	Maggio 2024	Live / online		4
Monitoraggio Project Work (formazione docenti tutor)	Da svolgere entro marzo 2024	Asincrono online	4	

Le ore docenti definite come "opzionali" verranno certificate dal *CARED Centro di Ateneo per la Ricerca Educativo-didattica e l'Aggiornamento* qualora il docente svolga le attività online.

Per **preiscrizioni** compilare il form al link <https://w3.liuc.it/iscrizioni/f.php?f=3552> entro il **31 luglio 2023**.

Per informazioni  
[ascuoladimpresa@liuc.it](mailto:ascuoladimpresa@liuc.it)  
Per approfondire  
[museimpresa.com](http://museimpresa.com)  
[cinemaindustriale.liuc.it](http://cinemaindustriale.liuc.it)